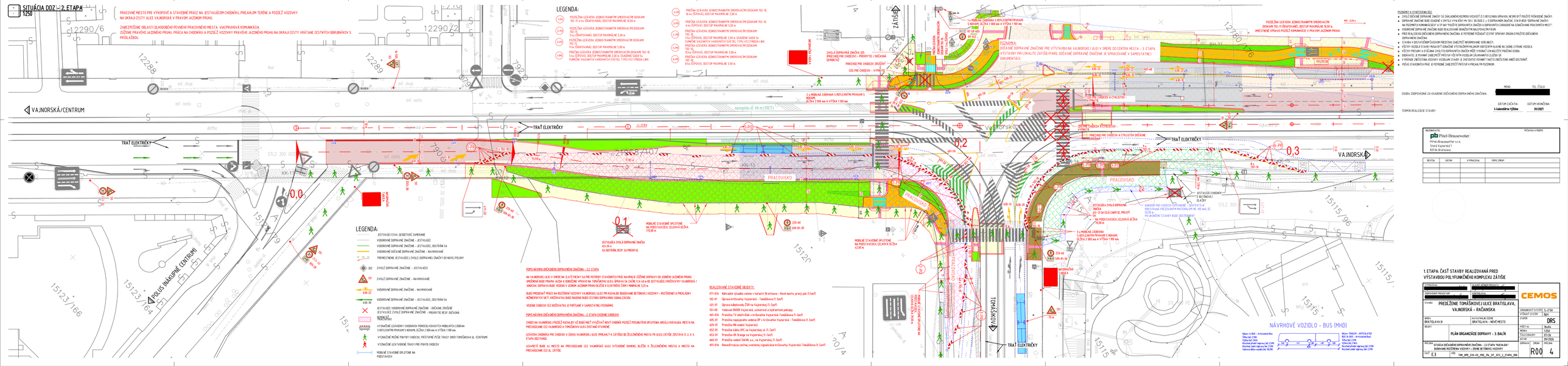
SITUÁCIA DDZ – 2. ETAPA
1:250
PRACOVNÉ MIESTO PRE VÝKOPOVÉ A STAVEBNÉ PRÁCE NA JESTVUJÚCOM CHODNÍKU, PREKLADOM TERÉNE A POZDĽ VOZOVKY NA OKRAJA CESTY ULICE VAJNORSKÁ V PRAVOM JAZDNOM PRUHU.
ZABEZPEČENIE OBLASTI DLHODOBEJ PEVNÉHO PRACOVNÉHO MIESTA, VIACPRUHOVÁ KOMUNIKÁCIA.
ŽIŠTNÉ PRAVIDELNÉ JAZDNÉHO PRUHU PRÁCA NA CHODNÍKU A POZDĽ VOZOVKY PRAVÍDELNÉ JAZDNÉHO PRUHU NA OKRAJA CESTY VRÁTANE CESTNÝCH OBRUBNÍKOV S PRÍSLUŠENSTVOM.
LEGENDA:
P-90
PREČNÁ LÚČAVKA JEDNOSTRANNÝM SMEROVACÍM DOSKAMI 702-10, 9 ks (ŠÍPKOVÁ), ODSTUP MAXIMÁLNE 12,00 m.
P-70
PREČNÁ LÚČAVKA JEDNOSTRANNÝM SMEROVACÍM DOSKAMI 702-10, 6 ks (ŠÍPKOVÁ), ODSTUP MAXIMÁLNE 5,00 m.
P-70
PREČNÁ LÚČAVKA JEDNOSTRANNÝM SMEROVACÍM DOSKAMI 702-10, 3 ks (ŠÍPKOVÁ), ODSTUP MAXIMÁLNE 2,00 m. OSADENÉ SADA 5x FUNKČNE VALIDAČNÝCH HARDVÉROVÝCH SVETIEL TYPU VSI (TRIEDA LIM)
P-70
PREČNÁ LÚČAVKA JEDNOSTRANNÝM SMEROVACÍM DOSKAMI 702-10, 9 ks (ŠÍPKOVÁ), ODSTUP MAXIMÁLNE 5,00 m.
P-70
PREČNÁ LÚČAVKA JEDNOSTRANNÝM SMEROVACÍM DOSKAMI 702-10, 5 ks (ŠÍPKOVÁ), ODSTUP MAXIMÁLNE 2,00 m. OSADENÉ SADA 5x FUNKČNE VALIDAČNÝCH HARDVÉROVÝCH SVETIEL TYPU VSI (TRIEDA LIM)
P-70
PREČNÁ LÚČAVKA JEDNOSTRANNÝM SMEROVACÍM DOSKAMI 702-10, 8 ks (ŠÍPKOVÁ), ODSTUP MAXIMÁLNE 5,00 m.
ZVISLÁ DOPRAVNÁ ZNAČKA IZ5 PREDCHÁDZA PRE CHODCOV – PRIORITNÉ / DOČASNÁ DEMONTÁŽ
PREDCHÁDZA PRE CHODCOV ZRUŠENÁ
IZ5 PRE CHODCOV – V PRVOM
2 x MOBILNÁ ZÁBRANA S REFLEXNÝM PRVKOM S NÁPISOM 2,70 x 2 000 mm A VÝŠKA 1 100 mm.
1 x MOBILNÁ ZÁBRANA S REFLEXNÝM PRVKOM S NÁPISOM 2,70 x 2 000 mm A VÝŠKA 1 100 mm.
POZNÁMKA:
ZVISLÁ DOPRAVNÁ ZNAČKA IZ5 PREDCHÁDZA PRE CHODCOV – PRIORITNÉ / DOČASNÁ DEMONTÁŽ
ZVISLÁ DOPRAVNÁ ZNAČKA IZ5 PREDCHÁDZA PRE CHODCOV – PRIORITNÉ / DOČASNÁ DEMONTÁŽ
POZNÁMKA:
DOČASNÉ DOPRAVNÉ ZNAČENIE PRE VÝSTAVBU NA VAJNORSKEJ ULICI V SMERE DO CENTRA MESTA – 3. ETAPA
VÝSTAVBY PRI LOKALITE ZÁŤISIE/PARC. DOČASNÉ DOPRAVNÉ ZNAČENIE JE SPRACOVANÉ V SAMOSTATNEJ DOKUMENTÁCII
POZDĽŽNA LÚČAVKA JEDNOSTRANNÝM SMEROVACÍM DOSKAM 702-10 (ŠÍPKOVÁ), ODSTUP MAXIMÁLNE 10,00 m.
UMIESTNENIE UPRAVUJE POZDĽŽ KOMUNIKÁCIE V PRAVOM JAZDNOM PRUHU
VAJNORSKÁ/CENTRUM
TRAŤ ELEKTRIČKY
POLUS NÁKUPNÉ CENTRUM
PRACOVISKO
PRECHOD PRE CHODCOV A CYKLISTOV DOČASNÝ
ZRUŠENÁ ZVISLÁ DOPRAVNÁ ZNAČKA IZ5 – IZ5 SA ZAČÍLA ZAMYTIE, PRELOŽÍ SA NA PODSTAVCOCH, CELKOVÁ DĹŽKA 78,00 m
KOMBI SVETLO DOPRAVNÉ ZNAČENIE – ZRUŠENÉ
PREVÝŠANÁ PREZVAŽNÁ MATERIÁLOM HR. 100 mm, DĹ. 50,00 m
PO UKONČENÍ STAVBY BUDE ODSTRÁNENÁ
MOBILNÉ STAVEBNÉ OPLOTENIE NA PODSTAVCOCH, CELKOVÁ DĹŽKA 42,00 m.
MOBILNÉ STAVEBNÉ OPLOTENIE NA PODSTAVCOCH, CELKOVÁ DĹŽKA 78,00 m.
JESTVUJÚCA ZVISLÁ DOPRAVNÁ ZNAČKA IZ5 – IZ5 SA ODSTRÁNI, RESP. SA PREKRYJE.
NÁVRHOVÉ VOZIDLO – BUS (MHD)
Dĺžka: 12 000 mm
Šírka bez zrkiel: 2 550 mm
Rozchod predných nápravy: 2 040 mm
Rozchod zadných nápravy: 1 860 mm
Celková dĺžka medzi osi: 6 700 mm
Dĺžka: 18 000 mm
Šírka bez zrkiel: 2 550 mm
Výška: 3 400 mm
Rozchod predných nápravy: 2 040 mm
Rozchod zadných nápravy: 1 860 mm
LEGENDA:
JESTVUJÚCI STAV, GEODETICKÉ ZAMERANIE
VODOROVNÉ DOPRAVNÉ ZNAČENIE – JESTVUJÚCE
VODOROVNÉ DOPRAVNÉ ZNAČENIE – JESTVUJÚCE, ODSTRÁNI SA
VODOROVNÉ DOČASNÉ DOPRAVNÉ ZNAČENIE – NAVRHOVANÉ
PREMIESTNENIE JESTVUJÚCEJ ZVISLEJ DOPRAVNEJ ZNAČKY DO NOVEJ POLOHY
302
ZVISLÉ DOPRAVNÉ ZNAČENIE – JESTVUJÚCE
ZVISLÉ DOPRAVNÉ ZNAČENIE – NAVRHOVANÉ
630-22
VODOROVNÉ DOPRAVNÉ ZNAČENIE – NAVRHOVANÉ
630-30
VODOROVNÉ DOPRAVNÉ ZNAČENIE – JESTVUJÚCE, ODSTRÁNI SA
JESTVUJÚCE VODOROVNÉ DOPRAVNÉ ZNAČENIE – DOČASNE ZRUŠENÉ
JESTVUJÚCE ZVISLÉ DOPRAVNÉ ZNAČENIE – PREKRYTIE RESP. ZAKRÝVA
VÝZNAČNÉ IZOLAČNÝCH OSTRÔVKOV POMOCOU KOVOVÝCH MOBILNÝCH ZÁBRAN S REFLEXNÝM PRVKOM S NÁPISOM, DĹ.2x2 000 mm A VÝŠKA 1 100 mm.
VÝZNAČNÉ MIESTNE PRÍPADNÝ CHODCOV, PRÍSTUPNÉ PEŠIE TRASY SMER TOMÁŠIKOVA VE, CENTRUM
VÝZNAČNÉ IZOLAČNÉHO TRASY PRE PRÍPADNÝ CHODCOV
MOBILNÉ STAVEBNÉ OPLOTENIE NA PODSTAVCOCH
POPIS NÁVRHU DOČASNÉHO DOPRAVNÉHO ZNAČENIA – 2.2. ETAPA
NA VAJNORSKEJ ULICI V SMERE NA ZLATÉ PIESKY SA PRE POTREBY STAVEBNÝCH PRÁC NAVRHUJE ZÚŽENIE DOPRAVNÝCH 2KS JEDNÉHO JAZDNÉHO PRUHU UMIESTNENÍM BUDE PRVÁMA JAZDA A ODBOČENIE VPRAVO NA TOMÁŠIKOVU ULICU. ÚPRAVA SA ZAČNE ČO 6 M PO JESTVUJÚCEJ KRIŽOVATKY VAJNORSKÁ / JUNÁCKA. DOPRAVA BUDE VEDENÁ V JEDNOM JAZDNOM PRUHU BLIŽŠIE K ELEKTRICKÉ ŠÍRKY MINIMÁLNE 3,25 m.
BUDÚ PREBEHNUTÉ PRÁCE NA REKONŠTRUKCIE VOZOVKY VAJNORSKEJ ULICE PRI KRUHOVOM OBJAZDOVANÉ BETÓNOVÉ VOZOVKY + ROZŠÍRENIE A PREKLADKY NEMECKÝCH SIETÍ KRIŽOVATKA BUDE RIADENÁ BUDE ČASTOVÝMI SIGNALIZAČNÍKA.
VEDENIE CHODCOV CEZ KRIŽOVATKU JE PODROBNE V SAMOSTATNEJ POZNÁMKE.
POPIS NÁVRHU DOČASNÉHO DOPRAVNÉHO ZNAČENIA – 2. ETAPA CHODCOVÍ
CHODCI NA VAJNORSKEJ POZDĽŽ KUCHA JEV CEZ BUDÚ MAŤ VYUŽÍVAŤ NOVÝ CHODNÍK POZDĽŽ POSUNUTÉHO OPLOTENIA AREÁLU KUCHALOVA. MESTA NA PRECHÁDZANIE CEZ VAJNORSKÚ A TOMÁŠIKOVU ULICU ZOSTANÚ OTVORENÉ.
UZAVRETÁ CHODNÍKA PRE CHODCOV V DÔSLEDKU VAJNORSKEJ ULICE (PREKLAD) K 2. ZÁŤIŠIU DO ŽELEZNIČNÉHO MOSTA PO ULICI ZÁŤIŠIE ZOSTÁVA (1. A 3. ETAPA DDZ) PLATNÉ.
UZAVRETÉ BUDE A1 MESTO NA PRECHÁDZANIE CEZ VAJNORSKÚ ULICU (VYŠOKOVÉ ÚMENIE, BLIŽŠIE K ŽELEZNIČNÉMU MOSTU A MESTO NA PRECHÁDZANIE CEZ 16. ZÁŤIŠIE.
REALIZOVANÉ STAVEBNÉ OBJEKTY:
071-016 Nákladná výsadba zelene v katastri Bratislava – Nové mesto, pravý pás (1.časť)
102-01 Úprava križovatky Vajnorská – Tomášikova (1.časť)
401-01 Úprava kabelovodu ŽSR na Vajnorskej (1.časť)
551-00 Vodovod DN300 Vajnorská, súbežnosť a hydrantové pažiaky
691-016 Preložka TV vedení/ČaN a križovatky Vajnorská-Tomášikova (1.časť)
605-01 Preložka napájacieho vedenia OP v križovatke Vajnorská – Tomášikova (1.časť)
629-01 Preložka NN vedení Vajnorská
653-01 Preložka kábla OPC na Vajnorskej (1.časť)
653-01 Preložka OK Orange na Vajnorskej (1.časť)
665-01 Preložka vedení SWAN, a.s., na Vajnorskej (1.časť)
691-016 Rekonštrukcia cestnej zeleniny signalizácie križovatky Vajnorská-Tomášikova (1.časť)
POZNÁMKY K VYHOTOVENIU DDZ
ZVISLÉ DOČASNÉ DOPRAVNÉ ZNAČKY SÚ ZHLIADNEHO ROZMERU VIEVOSTI 2/5 S REFLEXNOU ÚPRAVOU. MUSIA BYŤ POUŽITÉ POŠOSOVÉ ZNAČKY.
DOPRAVNÉ ZNAČENIE BUDE SPADENÉ V ZMYSLE VYHLÁŠKY MV SR Č. 30/2020 Z. Z. O DOPRAVNOM ZNAČENÍ, ČÍM BY BOLO "DOPRAVNÉ ZNAČKY" NA POZEMNÝCH KOMUNIKÁCIÁCH A TIP BOL "POUŽITÉ DOPRAVNÝCH ZNAČKA A DOPRAVNÝCH ZARIADENÍ NA STANOVENÉ PRACOVNÝCH MIEST".
VODOROVNÉ DOPRAVNÉ ZNAČENIE BUDE REALIZOVANÉ DRAHOKAMÍNOM NALOPOVANÝM FASPE.
PRED REALIZÁCIOU DOČASNÉHO DOPRAVNÉHO ZNAČENIA JE POTREBNÉ POŽIADAŤ ČESTNÝ SPRÁVNY ORGÁN O POUŽITIE DOČASNÉHO DOPRAVNÉHO ZNAČENIA.
STAVBA V SÚSTAVNÝCH ČASOVOM PRESTOJ ZABEZPEČÍ INFORMOVANIE VEREJNOSTI.
VŠETKY VOZIDLÁ STAVBY MUSIA BYŤ ĎOČASNÉ VÝSTRAŽNÝMI/ALEBO VÝSTEŽNÝMI KLAVNE NA ZADNEJ STRANE VOZIDLA.
VÝŠKY PRESUNY A STAČANIA ZVISLÝCH DOPRAVNÝCH ZNAČIEK MUSÍ VYHOVAŤ STANDARDNÝCH PRAŤAN ĎOBA.
ĎOBAVATEĽ, JE POVINNÝ ZABEZPEČIŤ PRÍSTUP VŠETKÝM VOZIDLÁM ZÁCHRANNÝCH ZLOŽÍK SR.
V PRÍPADE ZMEŠTANIA VOZOVKY VOZIDLAMI STAVBY JE ZMEŠTNITÉ POVINNÝ ZABEZPEČIŤ PRÍSTUP K PRELOŽENÝM POZEMKOM.
POČAS STAVEBNÝCH PRÁC JE POTREBNÉ ZABEZPEČIŤ PRÍSTUP K PRELOŽENÝM POZEMKOM.
OSOBA ZODPOVEDNÁ ZA OSADENIE DOČASNÉHO DOPRAVNÉHO ZNAČENIA:
MENO
TEL. ČÍSLO
DÁTUM ZAČIATKU:
v kalendárnom týždni
DÁTUM UKONČENIA:
09/2027
TERMÍN REALIZÁCIE STAVBY:
OBJEDNÁVATEĽ:
POČIATKA A PODPIS
Pittel+Brauneweller
Pittel+Brauneweller s.r.o.
Stará tržnica č. 1
811 06 Bratislava
REVÍZIA
DÁTUM
VYPRACOVAL
POPIS ZMENY
1. ETAPA: ČASŤ STAVBY REALIZOVANÁ PRED VÝSTAVBOU POLYFUNKČNÉHO KOMPLEXU ZÁTIŠIE
VYPRACOVAL
KONTROLOVAL
DOPRAVNÝ PROJEKTANT
SCHVÁLIL
CEMOS
STAVBA
PREDĹŽENIE TOMÁŠIKOVEJ ULICE BRATISLAVA, VAJNORSKÁ – RAČIANSKA
ZHOTOVITEĽ SYSTÉM
Sv_ZTSK
INVESTOR SYSTÉM
Byvr
STUPEŇ
DRS
OBJEKT
PLÁN ORGANIZÁCIE DOPRAVY – 3. BALÍK
MIERKA
1:250
DÁTUM
09/2026
SPRACOVAL
PRELOŽIL
ČASŤ
E3
KÓD
TOM_BPD_EXX-XX_PRE_ZA_ST_SITE_2_ETAPA_R00
REVÍZIA
R00
STRANA
4
Názov: TRAILER – ARTICULATED
RVO: 45 000 – Articulated Bus
Šírka bez zrkiel: 2 550 mm
Výška: 3 400 mm
Rozchod predných nápravy: 2 040 mm
Rozchod zadných nápravy: 1 860 mm